

# COMPUMED M1 Facharzt- Dokumentations- modul

Die Lösung für den Arzt ...  
... und das Tippen hat ein Ende

Verfügbar für die folgenden Fachgruppen:

- Allgemeinmediziner und hausärztlich tätige Internisten

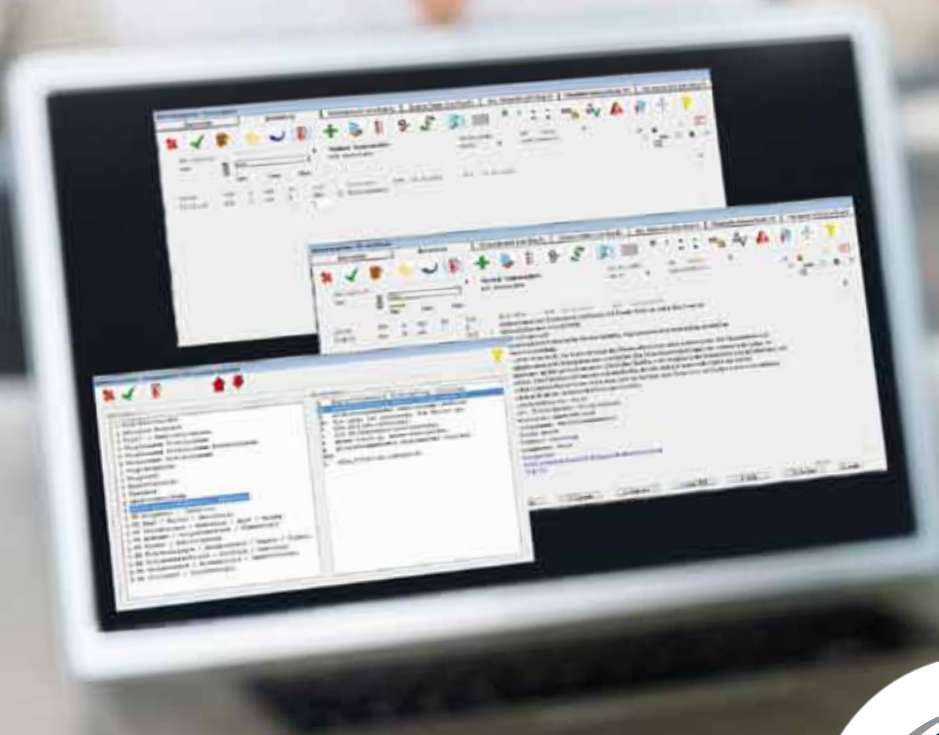

# COMPUMED M1

## Facharzt-Dokumentationsmodul

Die COMPUMED M1 Facharzt-Dokumentationsmodule setzen die speziellen Anforderungen an die medizinische Dokumentation in der Praxis für die jeweilige Fachrichtung effizient und sicher um. Das Facharzt-Dokumentationsmodul für Allgemeinmediziner und hausärztlich tätige Internisten beinhaltet Hilfsmittel für Anamnese-, Eigenanamnese-, Familienanamnese-, körperliche Untersuchung-, technische Umsetzung-, Diagnose-, Therapie- und Leistungserfassung. Komplette Handlungsleitfäden für häufige Krankheitsbilder werden zusätzlich in Form von Makros, oder über den in COMPUMED M1 integrierten Dokumentations-Assistenten zur Verfügung gestellt.

### Flexibel und anspruchsvoll

Das COMPUMED M1-Dokumentationssystem für Allgemeinmediziner & hausärztlich tätige Internisten zeichnet sich durch seine besondere Flexibilität und Ansprüchen aus:

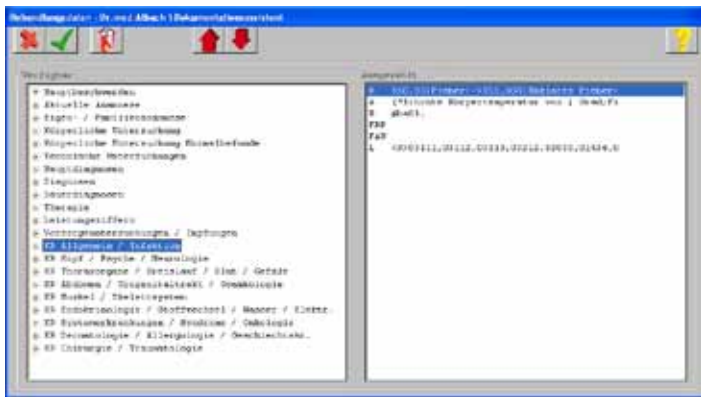

### Leicht erlernbar

Eine klare Darstellung und einfache Bedienung, ermöglicht auch dem ungeübten Anwender schnell, sicher, ausführlich und qualitätsgesichert zu dokumentieren.

### Anpassbar

Durch eine 100%ige Integration des Facharzt-Dokumentationsmoduls in das COMPUMED M1-Programm, können in einfacher Art und Weise Texte und Abläufe verändert oder ergänzt werden.

### Zeitersparnis

Zu dokumentierende Sachverhalte werden schnell und vollständig dokumentiert.

### Aus der Praxis für die Praxis

Die Inhalte des Facharzt-Dokumentationsmoduls sind mit Hilfe von Ärzten entstanden.

### Qualität der Dokumentation

Fehlerfreie Texte, sowie eine vollständige und inhaltlich hochwertige Dokumentation sind wichtige Qualitätsziele. Die Verwendung des COMPUMED M1-Dokumentationsmoduls für Allgemeinmediziner & hausärztlich tätige Internisten sichert ein Erreichen des Ziels.

## Die zentrale Bedeutung der medizinischen Dokumentation

Das wichtigste Ziel der medizinischen Dokumentation ist die Unterstützung der Patientenversorgung. Sie umfasst alle Aufzeichnungen zur Behandlung der Patienten und dient gleichzeitig als Beweisunterlage für die Leistungsabrechnung. Als allgemeine Ziele der medizinischen Dokumentation werden allgemein „Unterstützung der Patientenversorgung“, „Erfüllung rechtlicher Erfordernisse“, „Unterstützung des Qualitätsmanagements“ beschrieben. Darüber hinaus erfüllt diese den Zweck, Informationen berechtigten Personen vollständig, zum richtigen Zeitpunkt, am richtigen Ort und in adäquater Form zur Verfügung zu stellen.

## Wie zeitaufwendig ist Ihre medizinische Dokumentation heute?

Wie viel Zeit Sie in der täglichen Praxis darauf verwenden, die notwendigen Daten und Informationen zu erfassen, hängt sicherlich davon ab, was und wie Sie heute dokumentieren. Während die Erfassung von Abrechnungsdiagnosen und Leistungsziffern einen obligaten Bestandteil der täglichen Dokumentation darstellt, ist eine weitergehende Dokumentation relativ frei gestaltbar. Wie und in welcher Form Daten erfassen werden, entscheiden Sie. In Abhängigkeit von der Ausführlichkeit der Dokumentation und der Benutzung bereitgestellter Werkzeuge wird sich der zeitliche Rahmen für diese Aufgabe bewegen.

COMPUMED M1 bietet für den speziellen Bereich der medizinischen Dokumentation unterschiedliche Werkzeuge und Funktionen an, die zu einer wesentlichen Zeitersparnis führen. Mit dem Einsatz der Textbausteine verwenden Sie vorgegebene Texte standardisiert und variabel. Immer wiederkehrende Dokumentationsabläufe zu Krankheitsbildern automatisieren Sie mit Hilfe von Makros. Einfache wie komplexe Krankheitsbilder und Arbeitsabläufe können Sie Dank dem in COMPUMED M1 integrierten Dokumentations-Assistenten strukturiert abbilden.

Und mit dem COMPUMED M1 Facharzt-Dokumentationsmodul für Allgemeinmediziner und hausärztlich tätige Internisten erhalten Sie die für Ihre Dokumentation notwendigen vorgefertigten Inhalte, speziell auf die Fachrichtung Allgemeinmedizin ausgerichtet. Sie sparen sich mit diesem Modul die aufwändige Arbeit, Dokumentationswerkzeuge und Funktionen mit fachlichen Inhalten zu füllen.

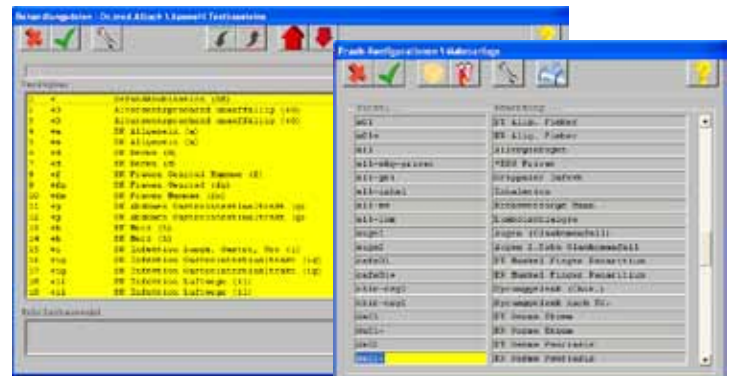

Ihr COMPUMED M1-Partner vor Ort:

CompuGroup Medical Deutschland AG  
Geschäftsbereich Arztsysteme  
Maria Trost 25, 56070 Koblenz

info@compumed-m1.de, www.compumed-m1.de  
www.cgm.com/de  
T +49 (0) 261 8000-14 00  
F +49 (0) 261 8000-14 41