

# COMPUMED M1 elate

- Direkte Datenübernahme aus COMPUMED M1
- Informationen zu Materialentnahme und Probenversand
- Druck des Auftrages und der Probenetiketten
- Umfangreicher Laborkatalog mit tausenden Analysen und Methoden
- Elektronische Übertragung des Auftrages direkt an das Labor
- Laborbefunddaten per LDT direkt in COMPUMED M1 einlesen

# COMPUMED M1

elat

Mit COMPUMED M1 elat erstellen Sie Laboraufträge schnell und direkt am Praxis-PC. Mit nur wenigen Mausklicks sind Auftragsformulare und Etiketten für das Partnerlabor erstellt, welche auf Wunsch auch elektronisch versendet werden können. COMPUMED M1 elat verfügt über einen einheitlichen Laborkatalog mit mehreren tausend Analysen und Methoden.

## Effizienter arbeiten!

COMPUMED M1 elat verbessert die bislang zeitintensiven und formellen Abläufe in der Praxis sowohl bei der Laborüberweisung als auch bei der Archivierung und Speicherung der Laborergebnisse.

Durch die integrierte Blankoformularbedruckung der KBV entfällt das aufwendige Vorhalten unterschiedlicher Auftragsformulare und Etiketten.

## COMPUMED M1 elat in der Praxis

Mit COMPUMED M1 elat senden Sie Laborüberweisungen auf dem Papierweg und elektronisch an Ihre Partnerlabore – je nach elat-Konfiguration und vertragsärztlicher Anforderung.

Für das Untersuchungsmaterial druckt COMPUMED M1 elat die entsprechende Zahl an Probenetiketten direkt über einen Etiketten-Drucker aus. Die Etiketten enthalten sowohl die Patientendaten als auch die Angaben zum Auftrag in Klarschrift und als Barcode.

## Laboraufträge leicht erfasst.

COMPUMED M1 elat wird in COMPUMED M1 2 - elat DP über die Sprungleiste gestartet.



Es werden nun automatisch alle relevanten Patientendaten, so wie die Angaben zu Gewicht, Größe, Schwangerschaftsstatus, Laborausschlussziffer an elat übergeben. Desweiteren können

Sie in einer Vorschaltmaske die Übernahme der Diagnosen steuern oder beispielsweise Informationen zur Blutentnahme (Entnahmedatum,-Uhrzeit, Notfall etc.) hinterlegen.

Anschließend wird elat gestartet und der Laborauftrag kann generiert werden. Das Modul startet automatisch mit dem Reiter „Analysen und Profile“.



In dieser Maske können nun die gewünschten Analysen per Mausklick ausgewählt werden. Vordefinierte Profile für Analysenreihen sind hier verfügbar und werden automatisch den entsprechenden Auftrags Scheinen zugeordnet.

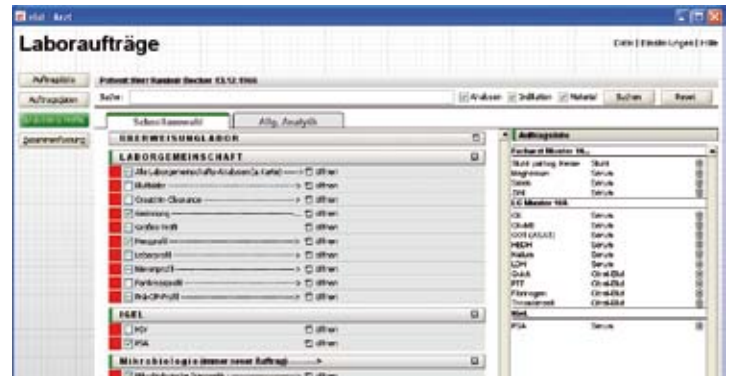

Sie entscheiden, ob Sie nun die Auftrags Scheine zunächst im Blankoformulardruck sowie der dazu gehörigen Probenetiketten ausdrucken, oder den Auftrag bereits komplett - inkl. Versand - abschließen möchten. Der Laborauftrag kann somit dem Partnerlabor zusätzlich in elektronischer Form bereitgestellt werden, ebenso wie die Befunde, welche die Praxis per Datenübertragung erreichen können.

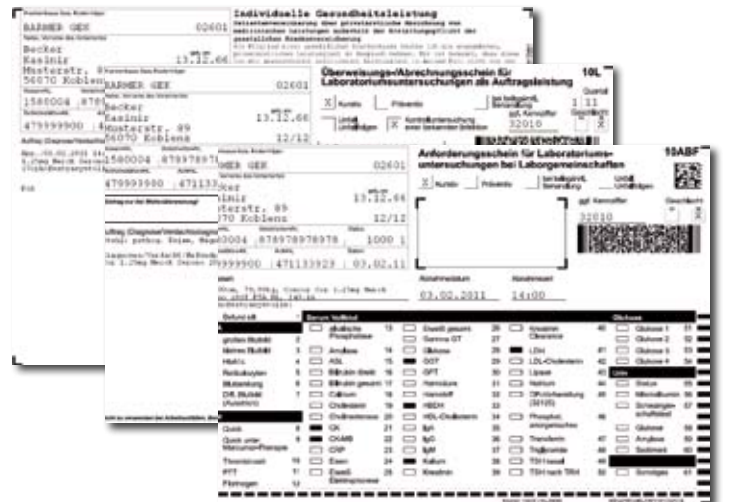

Ihr COMPUMED M1-Partner vor Ort:

CompuGroup Medical Deutschland  
Geschäftsbereich COMPUMED M1  
Maria Trost 25, 56070 Koblenz

info@compumed-m1.de, www.compumed-m1.de  
www.cgm.com/de  
T +49 (0) 261 8000 14 00  
F +49 (0) 261 8000 14 41